



**ФЕДЕРАЛЬНАЯ СЛУЖБА ПО НАДЗОРУ В СФЕРЕ ЗАЩИТЫ ПРАВ ПОТРЕБИТЕЛЕЙ И
БЛАГОПОЛУЧИЯ ЧЕЛОВЕКА**

**УПРАВЛЕНИЕ ФЕДЕРАЛЬНОЙ СЛУЖБЫ ПО НАДЗОРУ В СФЕРЕ ЗАЩИТЫ ПРАВ ПОТРЕБИТЕЛЕЙ И
БЛАГОПОЛУЧИЯ ЧЕЛОВЕКА ПО АМУРСКОЙ ОБЛАСТИ**

РЕШЕНИЕ

«30» сентября 2021 г.

№ 21

По заявлению **об установлении**, изменении или о прекращении
существования санитарно-защитной зоны
(нужное подчеркнуть)

Администрация города Благовещенска
от 23.09.2021 г. № 21
(наименование заявителя)

Я, временно исполняющий обязанности руководителя Управления Федеральной службы по надзору в сфере защиты прав потребителей и благополучия человека по Амурской области М.С. Шептунов, рассмотрев в порядке пункта 2 статьи 12 Федерального закона от 30.03.1999 № 52-ФЗ «О санитарно-эпидемиологическом благополучии населения» заявление Администрации города Благовещенска (от 23.09.2021 г. №21) по установлению санитарно-защитной зоны для кладбища "Православное" по ул. Мухина в квартале 135 закрыто в 1972 г. (в границах города Благовещенска). КН 28:01:000000:2109 и предоставленные документы:

1. Проектная документация «Проект санитарно-защитной зоны для Кладбища "Православное" по ул. Мухина в квартале 135 закрыто в 1972 г. (в границах города Благовещенска). КН 28:01:000000:2109»;
2. Экспертное заключение № 0196/2021 от 23.03.2021г Орган инспекции. ООО «ЭкспертГрупп» Аттестат аккредитации № RA.RU.710290 от 13.02.2019 г.;
3. Санитарно-эпидемиологическое заключение от 12.04.2021г. №28.22.03.000.Т.000105.04.21 (копия).

УСТАНОВИЛ

Проект санитарно-защитной зоны содержит: сведения о размерах санитарно-защитной зоны; сведения о границах санитарно-защитной зоны (наименования административно-территориальных единиц и графическое описание местоположения границ такой зоны, перечень координат характерных точек этих границ в системе координат, используемой для ведения Единого государственного реестра

недвижимости, в том числе в электронном виде, обоснование размеров и границ санитарно-защитной зоны в соответствии с требованиями законодательства в области обеспечения санитарно-эпидемиологического благополучия населения, в том числе с учетом расчетов рассеивания выбросов вредных (загрязняющих) веществ в атмосферном воздухе, физического воздействия на атмосферный воздух и оценки риска для здоровья человека, перечень ограничений использования земельных участков, расположенных в границах санитарно-защитной зоны, обоснование возможности использования земельных участков расположенных в границах санитарно-защитной зоны.

Согласно экспертного заключения № 0196/2021 от 23.03.2021г Орган инспекции. ООО «ЭкспертГрупп» проектная документация соответствует СанПиН 2.2.1/2.1.1.1200-03 «Санитарно-защитные зоны и санитарная классификация предприятий, сооружений и иных объектов»; "Об утверждении санитарных правил и норм СанПиН 2.1.3684-21 "Санитарно-эпидемиологические требования к содержанию территорий городских и сельских поселений, к водным объектам, питьевой воде и питьевому водоснабжению, атмосферному воздуху, почвам, жилым помещениям, эксплуатации производственных, общественных помещений, организации и проведению санитарно-противоэпидемических (профилактических) мероприятий" (утв. Постановлением Главного государственного санитарного врача РФ от 28.01.2021 N 3 (ред. от 26.06.2021); СанПиН 1.2.3685-21 "Гигиенические нормативы и требования к обеспечению безопасности и (или) безвредности для человека факторов среды обитания" (утв. Постановлением Главного государственного санитарного врача РФ от 28.01.2021 N 2).

С учетом вышеизложенного, руководствуясь пунктом 2 статьи 12 Федерального закона от 30.03.1999 № 52-ФЗ «О санитарно-эпидемиологическом благополучии населения»,

РЕШИЛ

1. Установить для кладбища "Православное" квартал 135 центральной планировочной зоны города Благовещенска Амурской области (закрыто в 1972 г.), границы которого образованы земельным участком с кадастровым номером: 28:01:000000:2109 площадью 133776 ± 74 кв.м., **санитарно-защитную зону по границе земельного участка** согласно перечню координат характерных точек и графическому описанию местоположения санитарно-защитной зоны, приведенным в приложении № 1 к настоящему решению, а также перечню координат характерных точек в форме электронного документа (XML-файл) в приложении № 2 к настоящему решению в границах площадки объекта.

Примечание: настоящее Решение об изменении санитарно-защитной зоны не действительно без приложений № 1 и № 2 к настоящему Решению.

Копию настоящего решения в двухдневный срок направить:

1. ФГБУ «ФКП Росреестра» по Амурской области (адрес: 675000, Амурская область, г. Благовещенск, ул. Амурская, д.150);
2. Администрацию г. Благовещенска Амурской области (адрес: 675000, г. Благовещенск, ул. Ленина, д.133).

Врио руководителя
Управления Роспотребнадзора
по Амурской области

A handwritten signature in blue ink, consisting of a large, stylized loop followed by a horizontal stroke. The initials 'сш' are written in small letters above the main stroke.

М.С. Шептунов

Приложение № 1

к решению Врио руководителя
Управления Роспотребнадзора
по Амурской области

от «30» сентября 2021г № 21

Сведения о границах санитарно-защитной зоны

Санитарно-защитная зона для кладбища "Православное" квартал 135 центральной планировочной зоны города Благовещенска Амурской области (закрыто в 1972 г.), границы которого образованы земельным участком с кадастровым номером: 28:01:000000:2109 площадью 133776 ± 74 кв.м

Перечень координат характерных (поворотных) точек границ санитарно-защитной зоны в системе координат, используемой для ведения Единого государственного реестра недвижимости (система координат МСК - 28):

Поворотная точка	Координаты X	Координаты Y
1	445189,24	3285679,71
2	455180,71	3285723,87
3	455180,50	3285723,87
4	455180,17	3285725,48
5	455174,17	3285724,96
6	455169,46	3285728,44
7	455146,22	3285804,77
8	455146,21	3285806,17
9	455145,90	3285808,20
10	455142,19	3285833,28
11	455139,41	3285833,01
12	455139,21	3285834,62
13	455136,52	3285834,94
14	455135,45	3285840,19
15	455132,73	3285850,97
16	455128,01	3285870,01
17	455116,11	3285869,97
18	455116,40	3285871,68
19	455111,60	3285872,06
20	455086,40	3285872,08
21	455086,47	3285883,38
22	455080,07	3285883,56
23	455079,91	3285900,16
24	454973,12	3285898,12
25	454972,94	3285892,31
26	454968,47	3285892,31
27	454964,90	3285892,20
28	454964,85	3285893,95
29	454960,49	3285893,83
30	454960,48	3285894,17
31	454956,98	3285894,07
32	454956,98	3285893,99
33	454953,41	3285893,86
34	454953,39	3285894,28
35	454950,48	3285894,20
36	454950,49	3285893,67
37	454943,65	3285893,48
38	454934,42	3285893,22
39	454934,42	3285890,56
40	454925,54	3285890,28

41	454925,44	3285892,97
42	454921,55	3285892,77
43	454914,57	3285892,53
44	454914,60	3285890,94
45	454911,07	3285890,86
46	454911,08	3285890,62
47	454907,84	3285890,52
48	454905,17	3285890,29
49	454901,31	3285890,58
50	454901,54	3285892,91
51	454894,67	3285893,77
52	454894,57	3285892,15
53	454890,38	3285892,81
54	454890,53	3285894,35
55	454880,28	3285895,73
56	454875,63	3285895,12
57	454870,11	3285868,40
58	454869,44	3285859,40
59	454876,09	3285842,92
60	454870,88	3285829,65
61	454870,43	3285829,80
62	454866,07	3285817,39
63	454844,85	3285824,36
64	454839,51	3285806,70
65	454831,21	3285772,68
66	454831,91	3285772,58
67	454827,87	3285754,47
68	454798,60	3285761,47
69	454811,58	3285814,92
70	454814,76	3285822,83
41	454816,34	3285823,33
42	454816,02	3285834,33
73	454817,70	3285837,04
74	454810,98	3285846,31
75	454801,56	3285851,98
76	454798,14	3285858,07
77	454798,03	3285862,77
78	454794,13	3285863,56
79	454795,69	3285871,37
80	454795,00	3285871,45
81	454788,35	3285857,84
82	454787,57	3285818,14
83	454787,98	3285815,04
84	454789,02	3285803,34
85	454780,83	3285802,12
86	454784,31	3285780,39
87	454784,03	3285775,53
88	454785,64	3285764,53
89	454784,45	3285764,37
90	454785,52	3285754,20
91	454785,82	3285752,27
92	454785,90	3285752,28
93	454786,48	3285748,36
94	454786,32	3285748,34
95	454786,45	3285747,24
96	454788,70	3285747,58
97	454788,96	3285744,61
98	454786,59	3285744,25
99	454787,09	3285741,15
100	454787,54	3285737,90
101	454787,93	3285734,80
102	454786,75	3285734,62
103	454787,10	3285732,36
104	454787,68	3285728,57
105	454787,33	3285703,04
106	454787,93	3285683,64
107	454789,00	3285677,34

108	454786,26	3285664,83
109	454781,84	3285664,00
110	454794,04	3285590,38
111	454784,37	3285589,00
112	454785,72	3285581,32
113	454790,78	3285582,16
114	454792,24	3285573,14
115	454793,54	3285573,36
116	454794,66	3285567,06
117	454794,97	3285567,06
118	454795,57	3285563,06
119	454794,37	3285562,85
120	454794,97	3285559,33
121	454796,83	3285548,27
122	454797,92	3285548,36
123	454798,46	3285545,03
124	454799,01	3285541,47
125	454800,15	3285532,58
126	454800,26	3285527,17
127	454800,93	3285522,96
128	454802,61	3285512,18
129	454804,49	3285501,46
130	454805,53	3285497,86
131	454806,15	3285494,05
132	454806,59	3285493,80
133	454811,09	3285467,40
134	454812,08	3285467,40
135	454814,02	3285454,38
136	454815,93	3285443,98
137	454816,32	3285440,18
138	454816,94	3285436,62
139	454817,69	3285432,33
140	454817,31	3285432,24
141	454818,05	3285427,25
142	454819,15	3285419,83
143	454820,59	3285420,01
144	454821,00	3285416,84
145	454819,63	3285416,67
146	454820,55	3285410,44
147	454819,61	3285410,29
148	454820,32	3285406,29
149	454891,09	3285417,73
150	455000,88	3285436,01
151	454995,74	3285472,50
152	454990,39	3285505,63
153	454996,81	3285506,71
154	455003,47	3285506,06
155	455007,73	3285507,11
156	455007,77	3285506,95
157	455011,56	3285507,87
158	455011,61	3285507,65
159	455023,44	3285510,65
160	455031,00	3285512,67
161	455049,28	3285516,93
162	455052,62	3285517,97
163	455055,43	3285546,28
164	455056,43	3285548,48
165	455056,08	3285553,59
166	455056,38	3285560,62
167	455055,24	3285569,14
168	455060,20	3285570,00
169	455059,12	3285576,35
170	455058,92	3285576,32
171	455058,32	3285580,19
172	455054,32	3285579,37
173	455053,72	3285583,47
174	455057,72	3285584,09

175	455046,59	3285649,96
176	455053,60	3285651,08
177	455053,29	3285653,78
178	455060,20	3285654,70
179	455059,48	3285658,49
180	455063,47	3285658,91
181	455064,03	3285654,72
182	455147,14	3285668,85
183	455146,54	3285673,36
184	455147,42	3285673,37
185	455154,83	3285674,40
186	455154,82	3285675,49
187	455159,93	3285676,37
188	455160,06	3285675,47
189	455174,89	3285677,64
1	455189,24	3285679,71

Приложение № 2

к решению Врио руководителя
Управления Роспотребнадзора
по Амурской области

от «30» сентября 2021г №21

Сведения о границах санитарно-защитной зоны в электронном виде

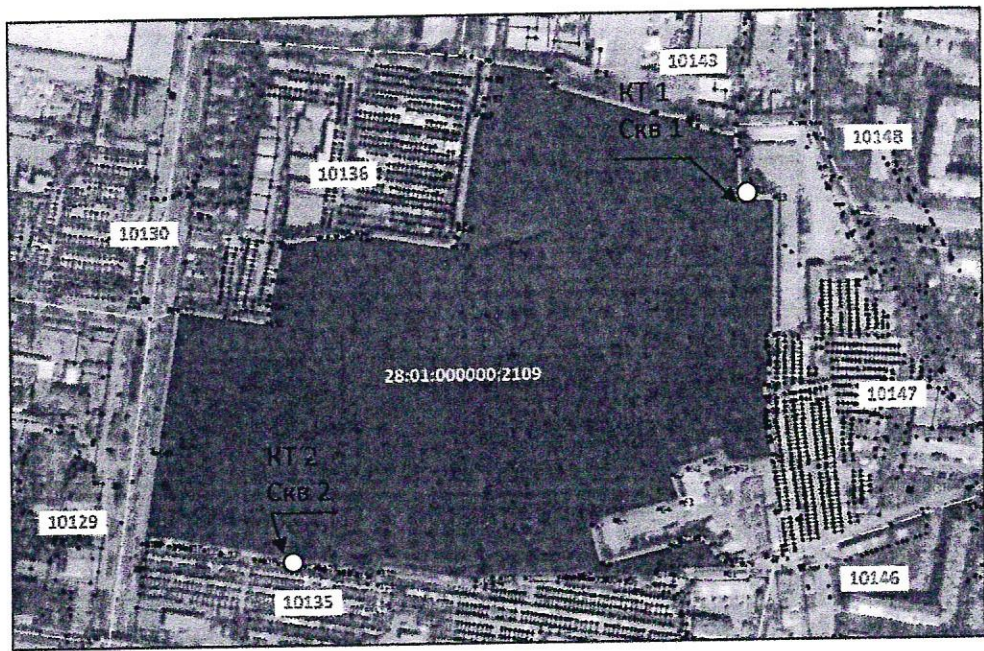

Перечень координат характерных точек границ санитарно-защитной зоны в системе координат, используемой для ведения Единого государственного реестра недвижимости (далее – ЕГРН), в форме электронного документа (XML-файл) для внесения в ЕГРН, представленный Администрацией города Благовещенска на CD-диске (прилагается).

Ситуационный план территории объекта с границами расчетной СЗЗ, контрольными точками, наблюдательными скважинами отбора проб



Масштаб 1: 4400

Условные обозначения:

-  **Граница расчетной СЗЗ**
-  **Контрольные точки, скважины**

Карта-схема расположения расчетных точек и расчетных зон (шум)

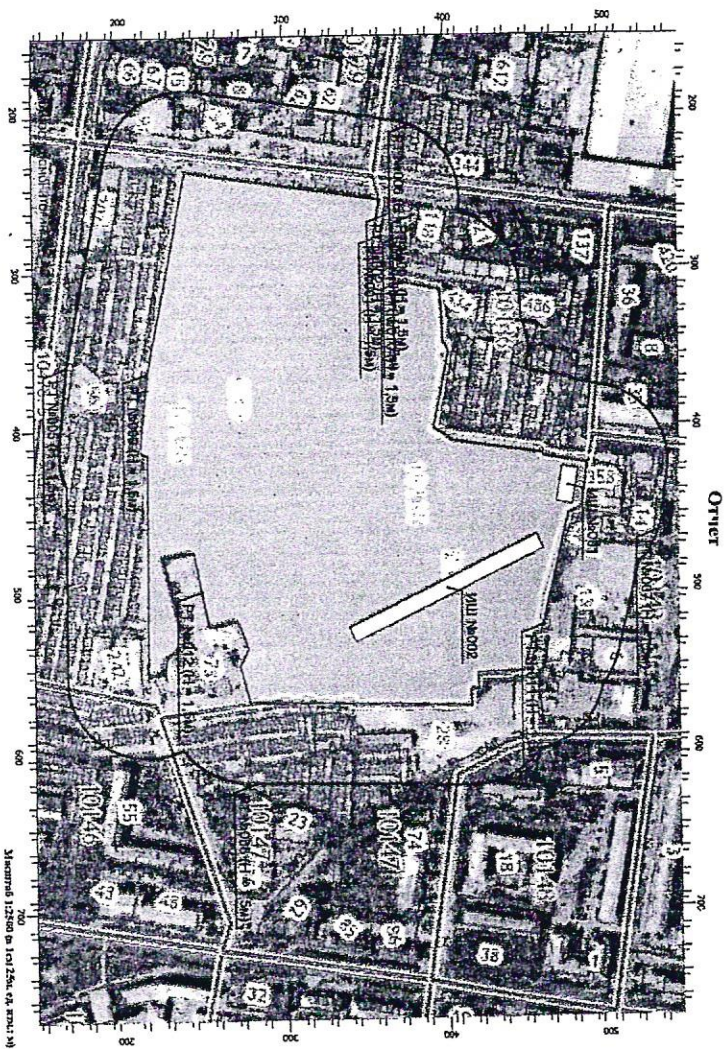

Условные обозначения

- граница ориентировочной СЗЗ
- территория кладбища
- нормируемая территория

Приложение 1. Картографический материал
Карта-схема расположения расчетных точек и расчетных зон (воздух)

