



**ФЕДЕРАЛЬНАЯ СЛУЖБА ПО НАДЗОРУ В СФЕРЕ ЗАЩИТЫ ПРАВ ПОТРЕБИТЕЛЕЙ И  
БЛАГОПОЛУЧИЯ ЧЕЛОВЕКА**

**УПРАВЛЕНИЕ ФЕДЕРАЛЬНОЙ СЛУЖБЫ ПО НАДЗОРУ В СФЕРЕ ЗАЩИТЫ ПРАВ ПОТРЕБИТЕЛЕЙ И  
БЛАГОПОЛУЧИЯ ЧЕЛОВЕКА ПО АМУРСКОЙ ОБЛАСТИ**

**РЕШЕНИЕ**

«30» сентября 2021 г.

№ 20

По заявлению **об установлении**, изменении или о прекращении  
существования санитарно-защитной зоны  
(нужное подчеркнуть)

Администрация города Благовещенска  
от 23.09.2021 г. № 20  
(наименование заявителя)

Я, временно исполняющий обязанности руководителя Управления Федеральной службы по надзору в сфере защиты прав потребителей и благополучия человека по Амурской области М.С. Шептунов, рассмотрев в порядке пункта 2 статьи 12 Федерального закона от 30.03.1999 № 52-ФЗ «О санитарно-эпидемиологическом благополучии населения» заявление Администрации города Благовещенска (от 23.09.2021 г. №20) по установлению санитарно-защитной зоны для кладбища в с. Садовое в границах с. Садовое города Благовещенска закрыто Постановлением администрации от 28.06.2018 №1912 (деятельность по погребению прекращена с 01.07.2018 г) и предоставленные документы:

1. Проектная документация «Проект санитарно-защитной зоны для кладбища в с. Садовое в границах с. Садовое города Благовещенска закрыто Постановлением администрации от 28.06.2018 №1912 (деятельность по погребению прекращена с 01.07.2018 г);

2. Экспертное заключение № 0391/2021 от 09.06.2021г Орган инспекции. ООО «ЭкспертГрупп» Аттестат аккредитации № RA.RU.710290 от 13.02.2019 г.;

3. Санитарно-эпидемиологическое заключение от 25.06.2021г. №28.22.03.000.Т.000240.06.21 (копия).

**УСТАНОВИЛ**

Проект санитарно-защитной зоны содержит: сведения о размерах санитарно-защитной зоны; сведения о границах санитарно-защитной зоны (наименования административно-территориальных единиц и графическое описание местоположения

границ такой зоны, перечень координат характерных точек этих границ в системе координат, используемой для ведения Единого государственного реестра недвижимости, в том числе в электронном виде, обоснование размеров и границ санитарно-защитной зоны в соответствии с требованиями законодательства в области обеспечения санитарно-эпидемиологического благополучия населения, в том числе с учетом расчетов рассеивания выбросов вредных (загрязняющих) веществ в атмосферном воздухе, физического воздействия на атмосферный воздух и оценки риска для здоровья человека, перечень ограничений использования земельных участков, расположенных в границах санитарно-защитной зоны, обоснование возможности использования земельных участков расположенных в границах санитарно-защитной зоны.

Согласно экспертного заключения № 0391/2021 от 09.06.2021г Орган инспекции. ООО «ЭкспертГрупп» проектная документация соответствует СанПиН 2.2.1/2.1.1.1200-03 «Санитарно-защитные зоны и санитарная классификация предприятий, сооружений и иных объектов»; "Об утверждении санитарных правил и норм СанПиН 2.1.3684-21 "Санитарно-эпидемиологические требования к содержанию территорий городских и сельских поселений, к водным объектам, питьевой воде и питьевому водоснабжению, атмосферному воздуху, почвам, жилым помещениям, эксплуатации производственных, общественных помещений, организации и проведению санитарно-противоэпидемических (профилактических) мероприятий" (утв. Постановлением Главного государственного санитарного врача РФ от 28.01.2021 N 3 (ред. от 26.06.2021); СанПиН 1.2.3685-21 "Гигиенические нормативы и требования к обеспечению безопасности и (или) безвредности для человека факторов среды обитания" (утв. Постановлением Главного государственного санитарного врача РФ от 28.01.2021 N 2).

С учетом вышеизложенного, руководствуясь пунктом 2 статьи 12 Федерального закона от 30.03.1999 № 52-ФЗ «О санитарно-эпидемиологическом благополучии населения»,

## РЕШИЛ

1. Установить для кладбища в с. Садовое в границах с. Садовое города Благовещенска (закрывается Постановлением администрации от 28.06.2018 №1912), границы которого образованы земельным участком с кадастровым номером: 28:01:090032:115 площадью 11965 ± 24 кв.м, **санитарно-защитную зону по границе земельного участка** согласно перечню координат характерных точек и графическому описанию местоположения санитарно-защитной зоны, приведенным в приложении № 1 к настоящему решению, а также перечню координат характерных точек в форме электронного документа (XML-файл) в приложении № 2 к настоящему решению в границах площадки объекта.

Примечание: настоящее Решение об изменении санитарно-защитной зоны не действительно без приложений № 1 и № 2 к настоящему Решению.

Копию настоящего решения в двухдневный срок направить:

1. ФГБУ «ФКП Росреестра» по Амурской области (адрес: 675000, Амурская область, г. Благовещенск, ул. Амурская, д.150);
2. Администрацию г. Благовещенска Амурской области (адрес: 675000, г. Благовещенск, ул. Ленина, д.133).

Врио руководителя  
Управления Роспотребнадзора  
по Амурской области

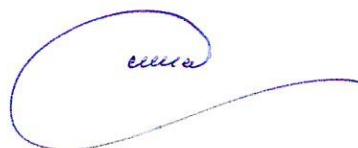
A handwritten signature in blue ink, consisting of a large, stylized loop followed by a horizontal line that tapers to the right.

М.С. Шептунов

Приложение № 1

к решению Врио руководителя  
Управления Роспотребнадзора  
по Амурской области

от «30» сентября 2021г № 20

Сведения о границах санитарно-защитной зоны

Санитарно-защитная зона для кладбища в с. Садовое в границах с. Садовое города Благовещенска (закрыто Постановлением администрации от 28.06.2018 №1912), границы которого образованы земельным участком с кадастровым номером: 28:01:090032:115 площадью 11965 ± 24 кв.м.

Перечень координат характерных (поворотных) точек границ санитарно-защитной зоны в системе координат, используемой для ведения Единого государственного реестра недвижимости (система координат МСК - 28):

| Поворотная точка | Координаты X | Координаты Y |
|------------------|--------------|--------------|
| 1                | 463631,93    | 3289575,28   |
| 2                | 463667,41    | 3289625,08   |
| 3                | 463707,83    | 3289676,49   |
| 4                | 463753,55    | 3289629,41   |
| 5                | 463742,59    | 3289619,88   |
| 6                | 463733,85    | 3289612,81   |
| 7                | 463713,71    | 3289610,30   |
| 8                | 463680,36    | 3289569,78   |
| 9                | 463665,94    | 3289549,64   |
| 10               | 463649,01    | 3289527,57   |
| 11               | 463653,44    | 3289481,45   |
| 12               | 463658,93    | 3289429,19   |
| 13               | 463661,36    | 3289397,94   |
| 14               | 463633,62    | 3289394,18   |
| 15               | 463625,41    | 3289394,09   |
| 16               | 463623,50    | 3289426,37   |
| 17               | 463633,01    | 3289429,39   |
| 18               | 463629,43    | 3289461,45   |
| 19               | 463624,80    | 3289490,34   |
| 20               | 463617,19    | 3289523,03   |
| 21               | 463602,87    | 3289536,35   |
| 22               | 463602,31    | 3289544,51   |
| 23               | 463618,06    | 3289566,61   |
| 1                | 463631,93    | 3289575,28   |

Приложение № 2

к решению Врио руководителя  
Управления Роспотребнадзора  
по Амурской области

от «30» сентября 2021г №20

Сведения о границах санитарно-защитной зоны в электронном виде



Перечень координат характерных точек границ санитарно-защитной зоны в системе координат, используемой для ведения Единого государственного реестра недвижимости (далее – ЕГРН), в форме электронного документа (XML-файл) для внесения в ЕГРН, представленный Администрацией города Благовещенска на CD-диске (прилагается).

## Приложение 1. Картографический материал

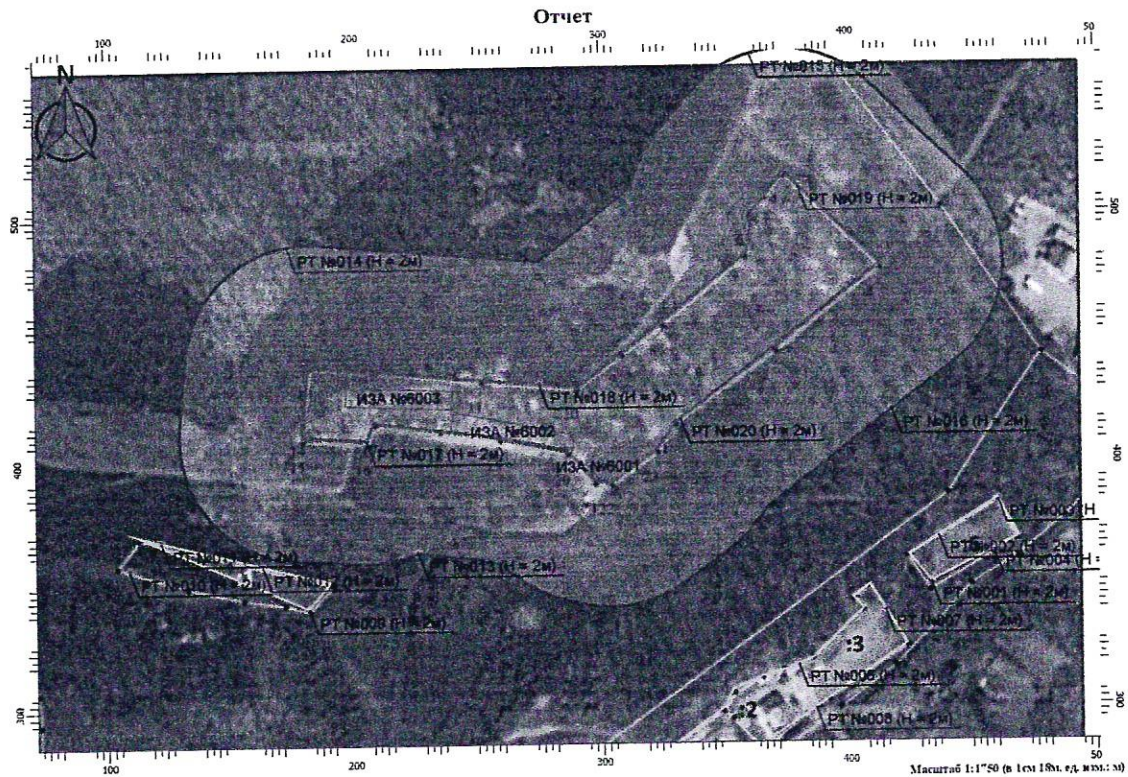
Карта-схема расположения расчетных точек и расчетных зон (воздух)





### Условные обозначения

-  - граница ориентировочной СЗЗ
-  - территория кладбища
-  - нормируемая территория

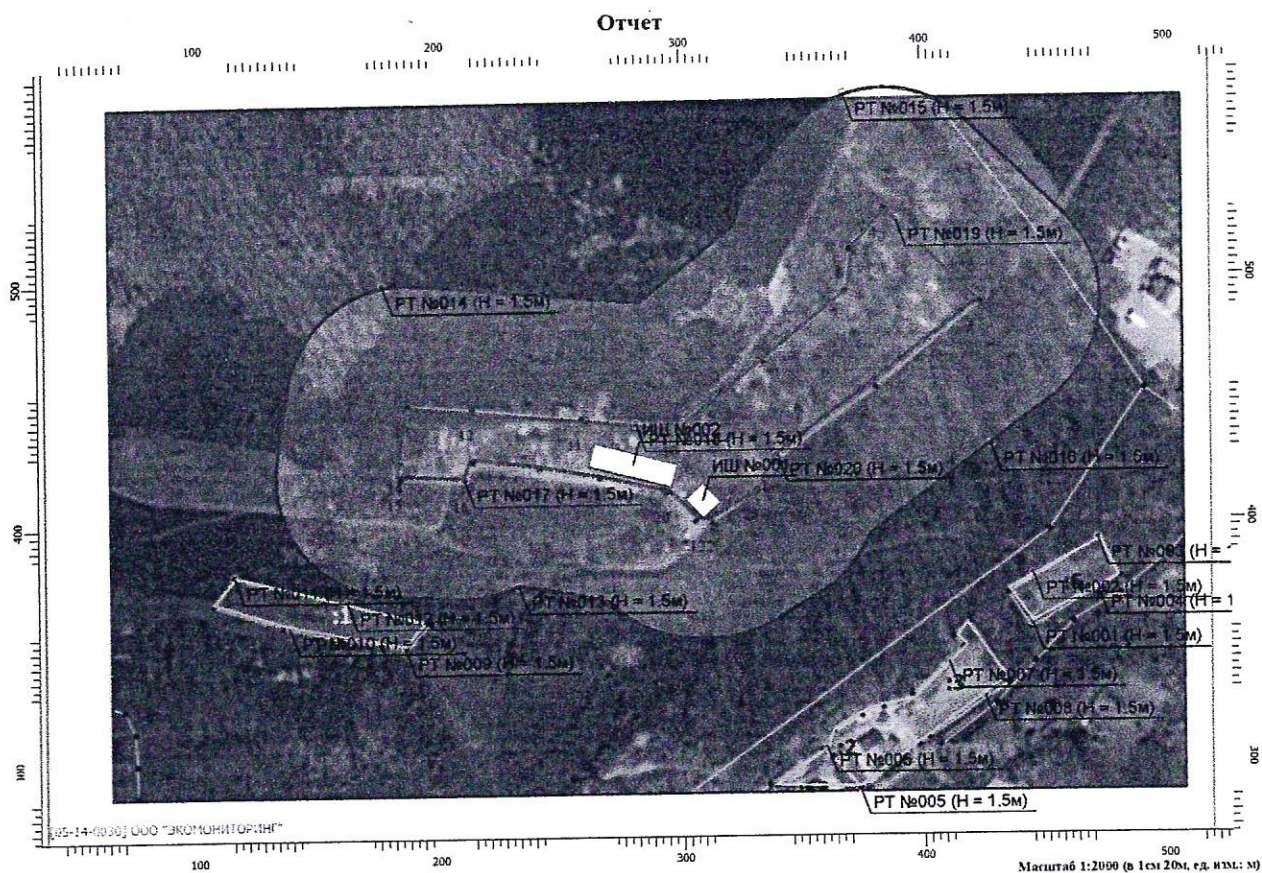
# Карта-схема расположения расчетных точек и расчетных зон (шум)





## Условные обозначения

-  - граница ориентировочной СЗЗ
-  - территория кладбища
-  - нормируемая территория

**Карта-схема расположения КТ и наблюдательных скважин**



**Условные обозначения:**

-  **Граница расчетной СЗЗ**
-  **Контрольные точки, скважины**